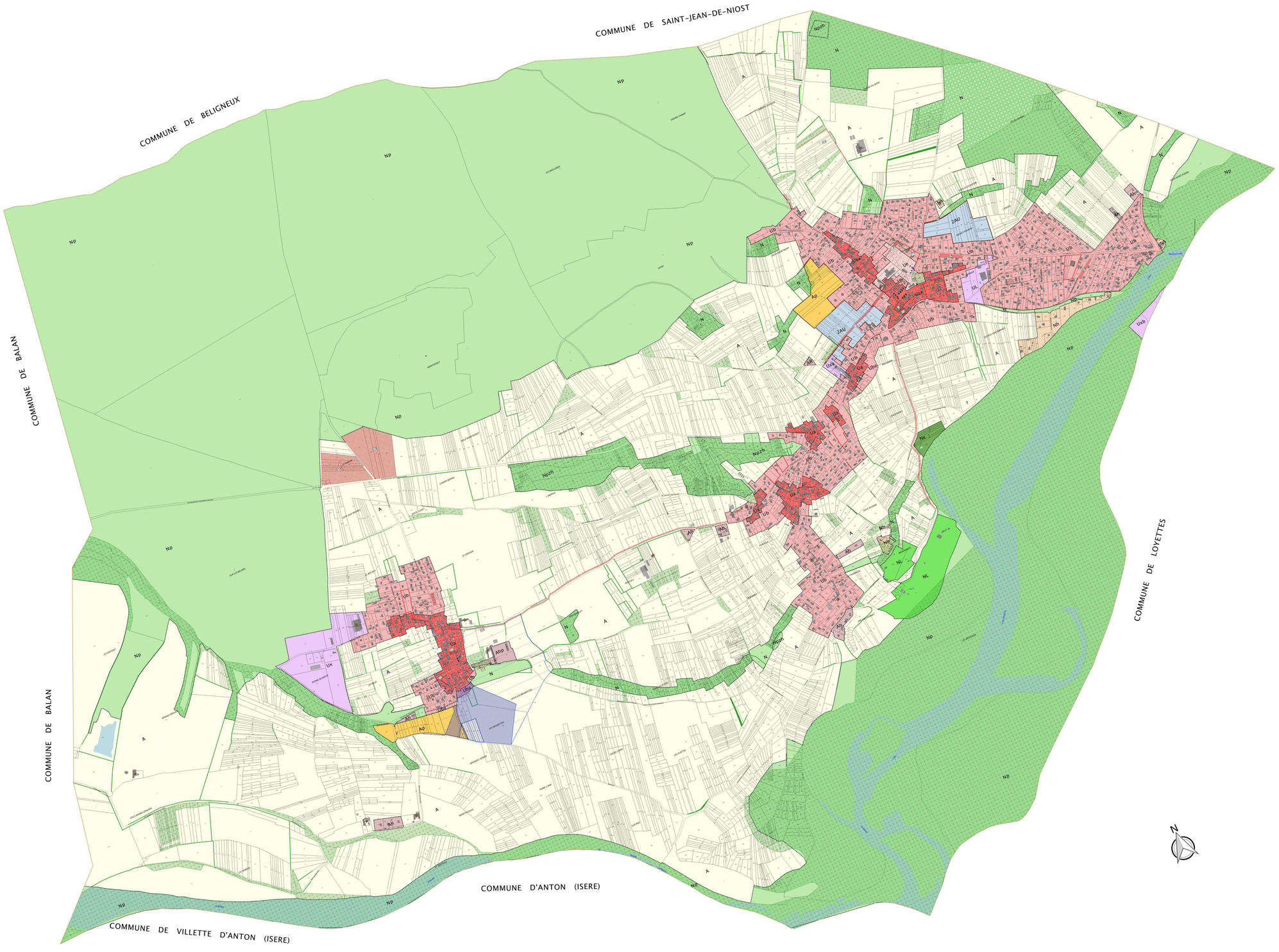
COMMUNE DE SAINT-JEAN-DE-NIOST
COMMUNE DE BELIGNEUX
COMMUNE DE BALAN
COMMUNE DE LOYETTES
COMMUNE D'ANTON (ISERE)
COMMUNE DE VILLETTE D'ANTON (ISERE)
Np
Npzh
N
A
UD
UB
UBa
UBb
UBb
UBb